

Sig. Busetto Enrico

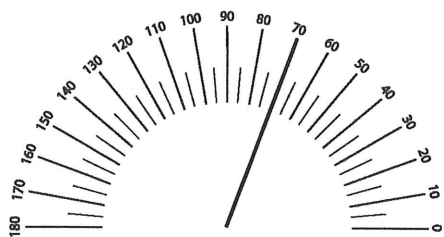

OCCHIO DESTRO

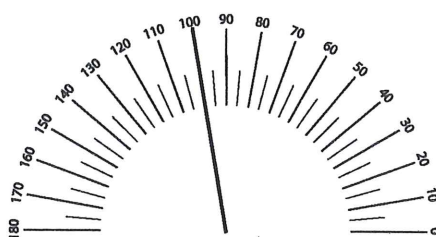

OCCHIO SINISTRO

Sfera	Cilindro	Asse	Sfera	Cilindro	Asse
-2,00	-0,75	Per Lontano 70 °	-2,25	-0,75	100 °
		Per Vicino			

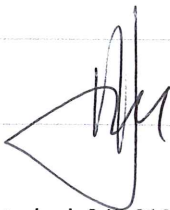



LAVISTA
dr. Dario Surace

Medico Chirurgo
Primario Oculista

LASER:

Miopia
Astigmatismo
Ipermetropia
Presbiopia
Cataratta
Trapianti di cornea

OCULOPLASTICA:

Patologia dell'orbita
• neoformazioni
• esoftalmo (Basedow)
Disfunzioni
delle vie lacrimali
• lacrimazione
• secchezza oculare
Patologia delle palpebre
• entropion
• ectropion
• ptosi palpebrale
• Lagoftalmo paralitico
Chirurgia estetica
palpebrale

LAVISTA

via Antonio Fradeletto, 29/b
tel. 041.614308 (ore ufficio)
345.0108759 (ore 9-19)
web www.lavista.it
email lavistamestre@gmail.com

Caro Collega,
ho visitato il paziente da te gentilmente inviati, sig. Enrico Busetto

Esame Obiettivo

OD

Refrazione:

Visus naturale: 2/10 - Visus con lenti frontali in uso: 4,5/10 - Lenti in uso: -1.00 sf -0.75 cyl 75° - Miglior visus corretto: 10/10 con: -2.00 sf -0.75 cyl 70°

Obiettività oculare:

Cornea tersa, CA normo profonda, pupilla rotonda e centrata, lente trasparente. F: papilla rosea a bordi netti, vasi regolari per calibro e decorso - Tono oculare: 10 mmHg con iCare

OS

Refrazione:

Visus naturale: 2/10 - Visus con lenti frontali in uso: 5/10 - Lenti in uso: -1.25 sf -0.75 cyl 100° - Miglior visus corretto: 10/10 con: -2.25 sf -0.75 cyl 100°

Obiettività oculare:

Cornea tersa, CA normo profonda, pupilla rotonda e centrata, lente trasparente. F: papilla rosea a bordi netti, vasi regolari per calibro e decorso - Tono oculare: 8 mmHg con iCare

Diagnosi

astigmatismo miopico composto

Terapia

Pr. Lenti



LAVISTA
LAser VISION Trattamenti Ambulatoriali
&
OCULOPLASTICS
Chirurgia Oculoplastica Ricostruttiva ed Estetica